

COVID-19

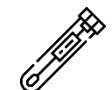



TABLEAU DE BORD VACCINATION A MAYOTTE

Données arrêtées au 10 Octobre 2021

CONTEXTE : INDICATEURS DE L'EPIDEMIE DE COVID-19

		02/10 au 08/10	25/09 au 01/10
	Nombre de nouveaux cas	62	100
	Taux d'incidence pour 100 000 hab.	22,1	35,8
	Taux de dépistage pour 100 000 hab.	1936	1848
	Taux de positivité (%)	1,6	1,9

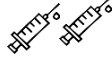
CHIFFRES CLEFS DE LA VACCINATION CONTRE LA COVID-19

		Au 10/10
	Nombre total de doses administrées	219 786
	Nombre de personnes ayant reçu <u>au moins</u> une dose	133 286
	Nombre de personnes ayant reçu <u>deux</u> doses	86 277
	Nombre de personnes ayant reçu <u>trois</u> doses	223
	Nombre de personnes ayant reçu un <u>schéma vaccinal complet</u> (2 doses ou dose unique si infection antérieure)	96 012

COUVERTURE VACCINALE (CV) A MAYOTTE

	CV <u>au moins une dose</u>	CV <u>schéma vaccinal complet</u>
En population-cible (les plus de 12 ans, soit 179 212 personnes*)	74,4 %	53,6%
En population générale (279 471 personnes*)	47,7%	34,4%

* Estimation de la population au 1er janvier 2020 (INSEE)

EVOLUTION DU RYTHME DE VACCINATION

Depuis désormais plus de 2 mois, plus de 10 000 doses hebdomadaires de vaccin sont injectées sur le territoire.

La semaine 40 aura été la cinquième semaine où le plus grand nombre de doses vaccinales aura été injecté depuis le début de la campagne de vaccination sur le territoire.

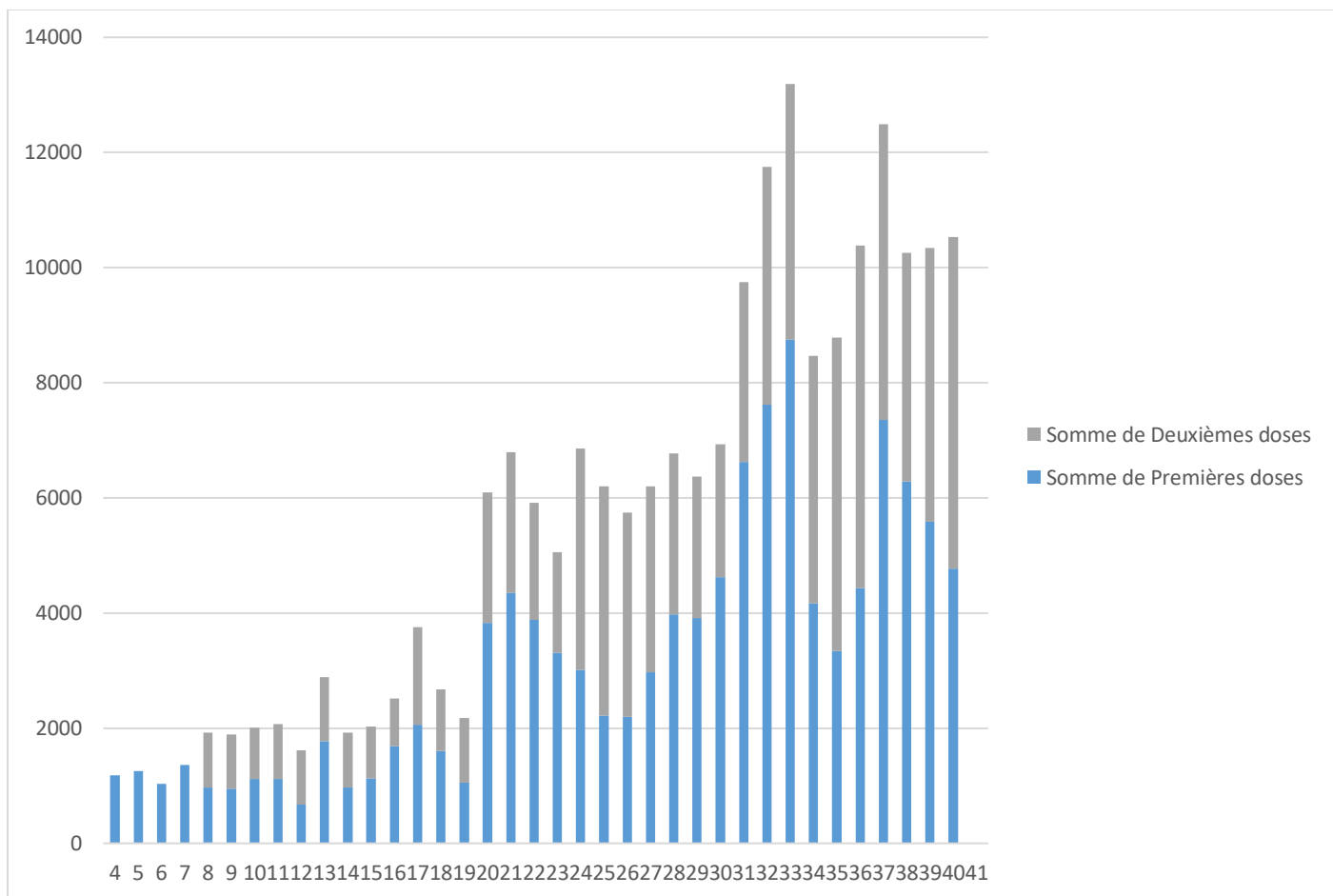

Figure 1: Nombre de doses administrées (1ère et 2ième dose) et nombre de lieux de vaccination hebdomadaire

Au cours de la semaine 40, on constate que le ratio D1/D2 semble s'équilibrer.

Si l'augmentation du nombre de D1 était initialement encourageante sur la dynamique de la vaccination à Mayotte depuis la semaine 27, un important retard avait été constaté en ce qui concerne les D2. Pour la première fois depuis plusieurs mois (en dehors de la semaine 35), le nombre de D2 est supérieur au nombre de D1 réalisées 4 semaines avant. Cette donnée laisse supposer que les personnes primo vaccinées antérieurement se présentent désormais sur les centres de vaccination pour leur D2 au-delà des 28 jours antérieurement admis comme délai pour la D2, du fait du roulement des centres de vaccination ARS tous les 28 jours dans chaque commune.

Pour rappel, 3 à 7 semaines entre les deux doses sont aujourd'hui recommandées avec une tolérance jusqu'à 3 mois au-delà desquels un schéma vaccinal complet sera à reprendre.

Le bilan de la vaccination par opérateur s'établit comme suit :

Opérateur	Centre ARS	CHM	Rectorat	Autres	Total
Nombre d'injections	7 142	2 323	863	221	10 549

En semaine 40, les centres ARS enregistrent encore une augmentation de près de 15 % du nombre de doses injectées.

Le nombre de vaccinations réalisées par le CHM toujours important est stable. Le nombre de D2 réalisé est aussi plus important que le nombre de personnes primo vaccinées.

En semaine 40, les autres partenaires (SDIS, maisons de santé pluridisciplinaires, officines de ville, PMI) ont rapporté un nombre plus faible de vaccinations qu'en semaine 39 mais les remontées de leurs bilans ne sont pas, ce jour, exhaustives.

Le gain hebdomadaire en % de la couverture vaccinale pour les 1^{ères} doses et pour les schémas complets tout âge, en population générale et sur les 6 dernières semaines, s'établit comme suit :

	S 35	S36	S 37	S 38	S 39	S40
Gain CV 1^{ère} dose	+1,3%	+ 1,7%	+ 2,6%	+ 2,4%	+ 2,1%	+ 1,9%
Gain CV schéma complet	+2,1%	+2,0%	+ 1,9%	+ 1,7%	+ 1,8%	+ 2,3%

VACCINATION PAR CLASSE D'AGE

Les couvertures vaccinales par classe d'âge sont indiquées dans le tableau ci-après :

classe d'âge	Au moins 1 dose		Schéma complet	
	nb de personnes	CV (%)	nb de personnes	CV (%)
12-17 ans	19 406	47,1 %	10 069	24,4 %
18-49 ans	88 881	79,9 %	64 923	58,3 %
50-64 ans	19 013	98,2 %	16 160	83,5 %
65-74 ans	4 254	86,3 %	3 622	73,5 %
75 ans et plus	1 487	60,8 %	1 151	47,1 %
Autre âge ou âge non renseigné	245		87	
Population totale*	133 286	47,7 %	96 012	34,4 %

* Estimation de la population au 1er janvier 2020 (INSEE)

En semaine 40, le gain en couverture vaccinale D1 et 'schéma complet' est le plus important chez les 18-29 ans. Le gain en couverture vaccinale en 'schéma complet' est plus important que celui de la couverture vaccinale D1 dans l'ensemble des classes d'âge (données non présentées).

Du fait des vacances scolaires, aucune vaccination ne sera mise en œuvre par le rectorat.

LES SITES DE VACCINATION CETTE SEMAINE

CARTE DES CENTRES DE VACCINATION

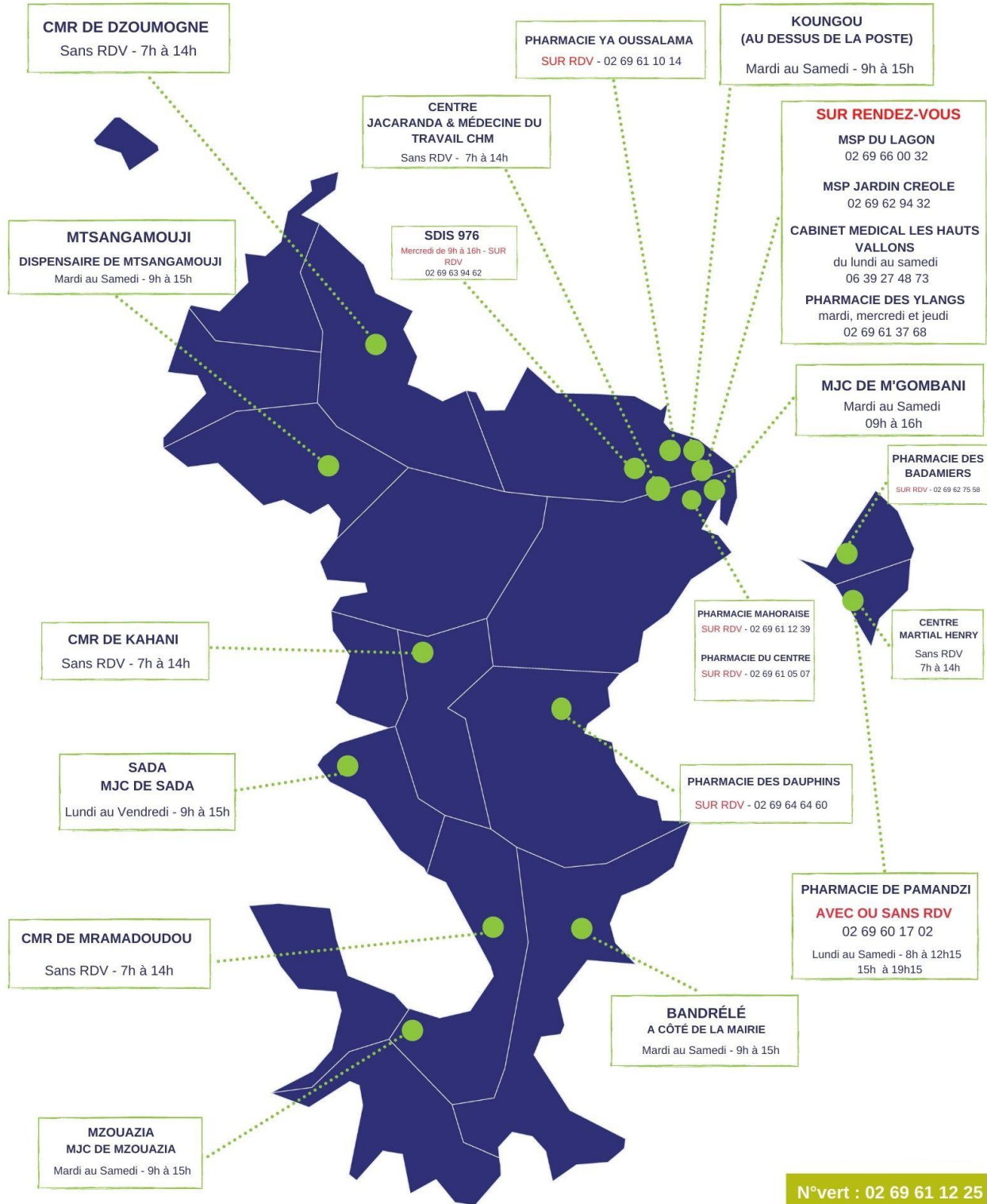

LES SITES DE DÉPISTAGE CETTE SEMAINE

OÙ SE FAIRE DÉPISTER À MAYOTTE ?

Si vous souhaitez vous faire tester sans attendre, vous pouvez faire appel à un.e infirmier.e libéral.e

● PHARMACIES ● MÉDECINS ● MAISON DE SANTÉ PLURIDISCIPLINAIRE ● INFIRMIERS ● KINÉSITHÉRAPEUTES

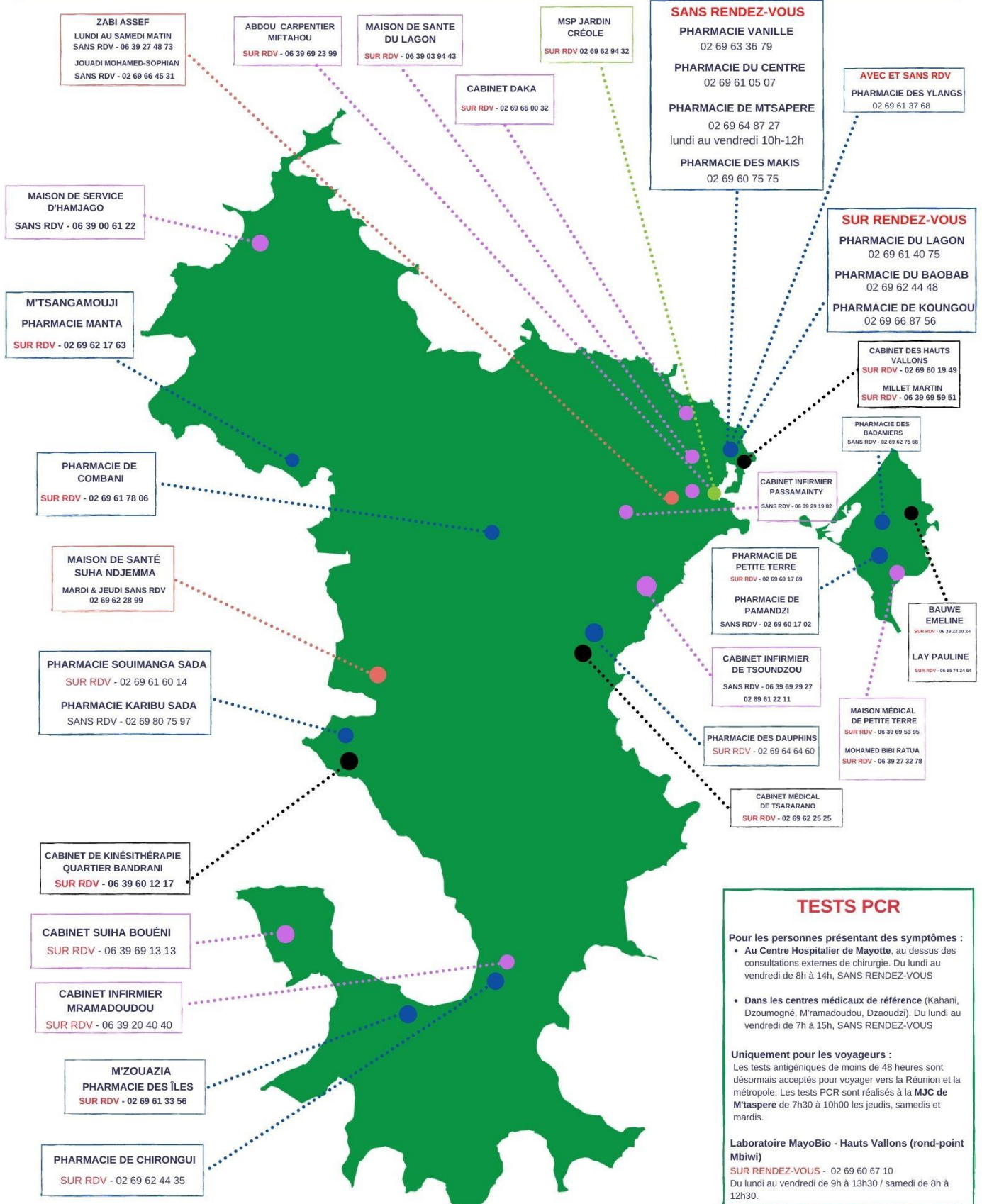

TESTS PCR

Pour les personnes présentant des symptômes :

- Au Centre Hospitalier de Mayotte, au dessus des consultations externes de chirurgie. Du lundi au vendredi de 8h à 14h, SANS RENDEZ-VOUS
- Dans les centres médicaux de référence (Kahani, Dzoumogné, M'ramadoudou, Dzaoudzi). Du lundi au vendredi de 7h à 15h, SANS RENDEZ-VOUS

Uniquement pour les voyageurs :

Les tests antigéniques de moins de 48 heures sont désormais acceptés pour voyager vers la Réunion et la métropole. Les tests PCR sont réalisés à la MJC de M'taspere de 7h30 à 10h00 les jeudis, samedis et mardis.

Laboratoire MayoBio - Hauts Vallons (rond-point Mbiwi)
 SUR RENDEZ-VOUS - 02 69 60 67 10
 Du lundi au vendredi de 9h à 13h30 / samedi de 8h à 12h30.